Les Vivats

Les prix Loto-Québec pour
les événements responsables

Album de présentation des lauréats 2012, 2013 et 2014 du concours Les Vivats

Conseil québécois
des événements
écoresponsables

Table des matières

Contexte

Un mot de la directrice

Vivats et Merci !

Les commanditaires et collaborateurs

Album 2012

Album 2013

Album 2014

La suite des choses

Les lauréats 2012, 2013 et 2014.
Une réalisation du Conseil québécois des événements écoresponsables
Les informations sont tirées des dossiers de candidature soumis au concours.
Novembre 2014

Mise en contexte de la directrice

C'est en 2010 que l'idée du concours a commencé à germer au sein du Conseil québécois des événements écoresponsables (CQEER).

Le CQEER est un carrefour d'information et d'échange qui facilite et en- courage l'organisation d'événements écoresponsables au Québec. Il est appuyé par un comité consultatif formé d'une vingtaine d'experts et d'un vaste réseau de partenaires.

Après avoir formé des milliers d'intervenants du milieu de l'événementiel québécois et en avoir accompagné un bon nombre, le CQEER ressentait le besoin de valoriser les organisateurs d'événements responsables qui font la différence au quotidien grâce à des choix durables réfléchis durables. Le projet a été déposé à Loto-Québec en 2011, qui a tout de suite accepté de partager cette aventure.

Que veut dire vivat ?

Il s'agit d'un mot d'ancien français, une interjection marquant une vive approbation : Bravo ! À prononcer "viva" (le "t" est muet).

Vivat aux organisateurs d'événements responsables du Québec qui font la différence à tous les jours, chacun dans leur milieu.

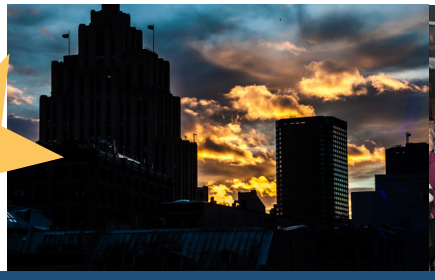

Vivat et merci !

Chaque année, nous recevons quelque 200 personnalités du milieu de l'événementiel pour la remise des prix Les Vivats.

En 2012, notre animatrice était Sylvie Fréchette, ancienne nageuse synchronisée olympique. Merci au Centre des sciences pour sa magnifique salle. Notre animation musicale était magistralement assurée par Misses Satchmo. Merci au Resto-Plateau, organisme de réinsertion sociale, pour les bouchées locales.

En 2013, c'est Domlebo du milieu culturel qui a animé dans l'humour notre remise de prix. Avec le magnifique couché de soleil du Centre des sciences et les superbes gagnants, ce fut une soirée marquante. Merci à MediaSpec pour une technique irréprochable, à La Récolte Espace local pour le service de traiteur, à la SAQ pour les vins locaux et aux Fromages du Québec pour vos fromages d'ici !

La troisième édition nous a fait découvrir le Centre Phi qui a une approche verte remarquable. Julie Dionne a animé la remise de prix avec brio. Notre programmation conférence abordait les thématiques suivantes : Les événements sportifs se démarquent, Monter son modèle d'affaires sur des valeurs durables, Les municipalités s'engagent et Les défis et les réussites des grands événements. Notre traiteur Agnus Dei était accompagné de fournisseurs comme Rise Kombucha et l'organisation Commerce équitable nous a permis d'obtenir une accréditation équitable pour notre événement ainsi qu'une classification niveau 5 de la norme du BNQ en gestion responsable d'événements.

Lauréat

Les Vivats 2012

Prix Le Grand Vivat 2012
présenté par Loto-Québec

Festival de Montgolfières de Gatineau

Grand gagnant du prix Le Grand Vivat 2012, le Festival de Montgolfières de Gatineau s'impose, depuis plusieurs années, en tant que précurseur dans sa région pour la protection de l'environnement. De la gestion des matières résiduelles en passant par l'efficacité énergétique, l'alimentation, le transport et l'engagement socio-économique, le Festival agit sur plusieurs fronts afin de réduire son impact environnemental. Déjà en 1995, l'organisation était la première à offrir un service de navette aux festivaliers pour, par la suite, instaurer la gestion des matières résiduelles en 2005 et le compostage en 2009. Les organisateurs du Festival mettent ainsi sur pied un projet de construction de récupérateurs de verre par des jeunes de la communauté, interdisent le styromousse chez les concessions alimentaires présents sur le site et disposent deux stations d'eau potable à l'intention du public pour la durée de l'événement. Les organisateurs offrent des aires de jeux et de pique- nique en plus de la gratuité aux enfants de moins de 10 ans et à l'accompagnateur de personnes aux prises avec une déficience ou des problèmes de santé mentale. Finalement, grâce aux 1850 bénévoles qui s'appliquent, à chaque édition, à faire de l'événement une grande réussite, le Festival s'incarne en modèle d'intégration dans la communauté.

Le Festival innove et fait aussi preuve d'originalité en invitant les visiteurs à participer à la minute verte, une minute collective où chacun claque des doigts pour souligner l'importance de la protection de l'environnement.

Lauréat

Les Vivats 2012

Prix engagement socio-économique – Événements grand public présenté par Enigma communications

Traversée internationale du Lac Saint-Jean

L'engagement socio-économique de l'équipe de la Traversée internationale du Lac Saint-Jean se poursuit depuis plus 55 ans. Les nombreux bénévoles qui y participent considèrent cet événement sportif comme une belle expérience de vie et d'implication dans leur communauté et ce, dans un contexte intergénérationnel. Diverses initiatives font de cette compétition internationale un rendez-vous incontournable de la région. L'événement a un impact direct sur l'employabilité par l'embauche de trois permanents et de trois personnes en réinsertion dans le marché du travail local. Plusieurs mesures témoignent aussi d'un souci social par l'offre d'infrastructures accessibles et de tarifs réduits aux personnes handicapées ainsi que d'une plateforme de visibilité pour les organismes communautaires de la région tels les scouts et les centres d'aide aux victimes d'actes criminels, pour ne nommer que ceux-là. Par ailleurs, , plus de 75% des fournisseurs de services sont locaux, ce qui a un impact économique certain pour la région. Récemment, des artistes peintres ont offert leurs services pour embellir les vitrines des commerces tout en faisant la promotion de la traversée. Cette belle initiative vient en aide aux artistes locaux en leur procurant un travail durant l'événement et en leur offrant l'occasion de faire reconnaître leurs talents.

Lauréat

Les Vivats 2012

Prix Engagement socio-économique

– Événements corporatifs présenté par Enigma communications

Takt-Etik

L'engagement socio-économique de l'équipe s'est concrétisé par l'offre d'une formation continue aux professionnels du développement durable de la région de la Capitale Nationale et par la mise en valeur de ses partenaires. Lors des Apéros Allan-vert, l'équipe de Takt-Etik a permis aux invités de découvrir des initiatives de développement durable par le biais d'une mini-exposition à l'entrée du Musée de la civilisation. Plusieurs sujets et enjeux du développement durable ont alors été abordés dans le cadre de discussions animées par des conférenciers.

Prix engagement socio-économique

– Colloque, congrès et expositions présenté par Enigma communications

Ville de Saint-Eustache

Malgré une pluie torrentielle, plus de 800 citoyens ont participé à la Journée de l'embellissement et de l'environnement organisée par la gagnante de cette catégorie, la Ville de Saint-Eustache. Les initiateurs ont ici misé sur la sensibilisation du citoyen aux bonnes pratiques environnementales. Pour ce faire, sous un grand chapiteau, divers spécialistes ont animé des kiosques sur différents sujets tels que l'entretien écologique de la pelouse, la foresterie urbaine, le compostage, la construction et la rénovation écologique, et la récupération de vêtements, sans oublier Madame Chasse-Taches venue entretenir les familles sur le nettoyage écologique de la maison. L'événement était animé par nulle autre que Madame Plastoche, un personnage théâtral accoutré de sacs de plastique non biodégradable qui, à l'aide de savoureuses anecdotes environnementales, a abordé, statistiques à l'appui, la problématique du recyclage du plastique..

Lauréat

Les Vivats 2012

Prix matières résiduelles
– Événements Grand public présenté par Recyc-Québec

Le Mondial des cultures de Drummondville

Depuis 2005, le Mondial des cultures de Drummondville, rendez-vous folklorique de calibre international de la région du Centre du Québec, in- tègre le développement durable dans sa gestion administrative et se démarque particulièrement par sa gestion des matières résiduelles et par ses activités d'éducation et de sensibilisation. Élaborée en 2007, la politique verte du Mondial témoigne de cette volonté des organisateurs de réduire l'impact environnemental de l'événement. En 2011, le « Mondial Vert » est une des premières organisations à être certifiée par le Bureau de normalisation du Québec pour sa gestion responsable d'événements. Durant toutes ces années, l'équipe en place a implanté différentes mesures environnementales qui ont permis au Mondial de se faire remarquer par le jury des Vivats. À titre d'exemple, citons la présence sur le site d'une patrouille verte qui veille au recyclage aux divers postes de tri tout en sensibilisant les visiteurs, sans oublier l'intégration du compostage au centre d'hébergement, où plus de 500 artistes séjournent. La disposition stratégique des îlots de tri, la signalisa- tion efficiente ainsi que la participation des festivaliers ont permis au Mondial de récupérer quelque 60% des matières résiduelles. Un résultat plus qu'enviable pour un événement de cette envergure!

Lauréat
Les Vivats 2012

Prix matières résiduelles
– Événements corporatifs présenté par Recyc-Québec

FEM International

FEM International est un OBNL qui a le développement durable inscrit dans son ADN. Cet organisme, dont la mission est de donner aux femmes de tous âges la capacité de découvrir leur potentiel en tant qu'individus, entrepreneures et leaders dans leur communauté, privilégie le développement durable à travers une démarche transversale intégrée dans son processus décisionnel et dans l'ensemble de ses activités. En 2011, il a organisé 12 événements pour lesquels étaient prévues et développées des mesures de gestion responsable des matières résiduelles.

Dans le cadre de ces événements, plus de 600 vêtements ont ainsi été détournés de l'enfouissement soit l'équivalent de 280 kilos de tissus. En privilégiant la séquence de 3R-V, l'organisme a également offert les denrées alimentaires dans de la vaisselle durable, utilisé le T-Sac - un T-Shirt recyclé en sac réutilisable -, assuré la présence d'une brigade verte afin de sensibiliser les participants à une gestion responsable des matières résiduelles et enfin, érigé des passerelles réalisées à partir de matériel recyclé pour les défilés.

Prix matières résiduelles
– Événements corporatifs, colloques et congrès présenté par Recyc-Québec

Regroupement national des conseils régionaux de l'environnement

L'excellente performance dans la gestion des matières résiduelles enregistrée par le RNCREQ lors des Rendez-vous de l'énergie a permis à cette équipe de se démarquer dans cette catégorie. Lors de l'événement,

plus de 92% des matières résiduelles ont ainsi été détournées de l'enfouissement. Plusieurs mesures de réduction à la source, de recyclage et de récupération des matières putrescibles ont été implantées par l'équipe, sans oublier la sensibilisation des fournisseurs et l'appel à une grande participation de la part des exposants et du public. À titre d'exemple, ces derniers ont reçu le « Manuel des exposants » qui les invitait à intégrer des mesures écoresponsables dans leur façon de faire. Quant aux fournisseurs, ils ont pu recevoir une formation sur la gestion des matières résiduelles. Plusieurs mesures de réduction à la source, deréemploi et de recyclage (3R) ont également permis de réduire la génération de matières résiduelles dérivant du matériel promotionnel (les sacs, les programmes et les dépliants destinés aux participants), de la location des éléments scéniques, des chaises et des décors.

Prix Alimentation

– Catégorie événement grand public, colloque, congrès et exposition présenté par Resto Plateau

Association québécoise pour la promotion de l'éducation relative à l'environnement (AQPERE)

C'est à l'occasion du colloque « La nature, un terreau fertile en éducation » que l'AQPERE se démarque dans la mise en place de mesures écoresponsables dans le volet alimentation. Son secret : sa capacité à s'ad- joindre à un partenaire stratégique: les Services alimentaires de la Commission scolaire de Montréal. Cette étroite collaboration a permis à l'AQPERE de s'illustrer dans cette catégorie qui représente habituellement un défi pour les postulants. Main dans la main avec les Services alimentaires, le lauréat a réussi à s'approvisionner en produits

locaux, en aliments équitables et biologiques et en fruits et légumes de saison. Cela lui a permis d'offrir deux choix de repas végétariens servis dans de la vaisselle durable. Pour la pause-café, le thé et le café issus du commerce équitable étaient à l'honneur, et aucune bouteille d'eau n'a été proposée. Les conférenciers et les participants à la table ronde se sont vus servir des verres et des cruches d'eau.

Prix Alimentation

– Catégorie événements corporatifs
Lauréats Ex-aequo

Fondaction

Lors du Grand Rendez-vous des RF, un événement soulignant le travail des responsables Fondaction et de l'Assemblée générale annuelle, les organisateurs de Fondaction ont relevé le défi de proposer des aliments et des boissons locaux ainsi qu'un menu sur mesure et ce, en collaboration avec le traiteur. Au final, 74,5% des produits provenaient d'un rayon de 100 kilomètres du Rendez-vous, un score remarquable pour un tel événement. De plus, un autre défi attendait les organisateurs : le choix d'un lieu d'accueil privilégiant les aspects du développement durable, à la fois accessible par transport en commun et appliquant des mesures de gestion environnementale de l'eau, de l'air et de l'énergie. Certaines exigences règlementaires dans l'organisation d'une assemblée générale annuelle devaient ainsi être respectées, concernant notamment l'envoi de documents imprimés. Le Fondaction a pu relever ce défi avec succès tout en atteignant un niveau 3 de la norme BNQ en gestion d'événements écoresponsables.

Lauréat

Les Vivats 2012

Takt-Etik

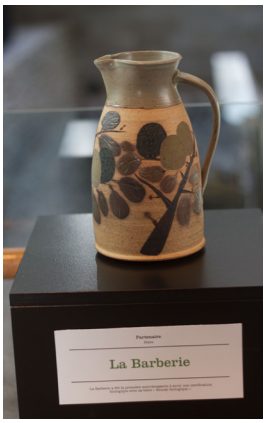

En 2011-2012, l'équipe de Takt-Etik a organisé les Apéros Allant-vert, des rencontres 5 à 7 de discussion sur le développement durable. Le lauréat de cette catégorie se démarque par l'offre de son menu alimentaire lequel intégrait des produits locaux. Deux de ces rendez-vous ont été classifiés niveau 4 selon la Norme BNQ en gestion responsable d'événements. Lors du 5 à 7 soulignant le lancement de la coopérative des Grands rangs, les aliments locaux provenant des membres de la coopérative et du marché du Vieux-Québec ont été choisis avec soin. Le 4 novembre 2011, 35% des aliments provenaient d'un rayon de moins de 100 km du lieu de célébration. Les produits des vignobles Carone et l'Orpailleur, tous deux certifiés d'origine québécoise, étaient également servis aux invités. La bière, quant à elle, provenait de la micro-brasserie et coopérative de travail La Barberie, située dans le quartier Saint-Roch à Québec, à moins de 1 kilomètre de l'événement.

Prix Transport et efficacité énergétique

- Événements Grand public présenté par la STM

Coupe Rogers

Tennis Canada, l'organisateur de la Coupe Rogers, se démarque particulière- ment par son dynamisme et ses efforts à réduire ses gaz à effet de serre reliés au transport. En les comptabilisant et en poursuivant sa lutte contre leur émission, l'organisation démontre qu'il est possible de viser la car- boneutralité en formant les employés à l'éco conduite, en faisant la promotion de la marche au ralenti, en encourageant les

spectateurs à utiliser le transport en commun et à choisir le transport actif en profitant notamment d'un service de navettes. Plus de 47% des spectateurs ont donc pris le transport en commun au moins une fois durant le tournoi, une augmentation de 6% par rapport à l'année précédente. Tennis Canada a réussi un tour de force en réduisant de près de 8 tonnes les émissions de GES reliées aux activités sur le site du tournoi pour finalement compenser ses émissions reliées à ses opérations pour un total de 133,75 tonnes. Une performance qui a fait de la Coupe Rogers 2011 un événement carboneutre!

Prix fournisseurs

présenté par le guideorganisateur.com

Novaenvirocom

Novaenvirocom est un grossiste de produits environnementaux qui offre des services d'accompagnement dans l'implantation de programmes de gestion des matières résiduelles. Ces pratiques innovantes en développe- ment durable et en écoconception ont permis à l'entreprise de se démarquer dans sa catégorie et ce, autant dans la gestion interne que par l'offre de ses produits et services. Novaenvirocom produit de la vaisselle et des ustensiles compostables, des bacs roulants faits de bioplastique et des composteurs domestiques. Elle dispense également un service d'accompagnement de sa clientèle lors d'événements zéro déchet. Active depuis plus de 20 ans, l'entreprise a été l'initiatrice d'une toute nouvelle filière basée sur les nouvelles technologies environnementales dans la fabrication des bioplastiques en s'alliant à des partenaires tels que le Cégep de Thedford Mines, les agriculteurs, les municipalités, le ministère de l'Économie, de l'Innovation et des Exportation ainsi que l'industrie de la plasturgie.

Lauréat

Les Vivats 2012

Les Lauréats 2012

et souvenirs de la soirée...

Lauréat

Les Vivats 2013

Prix Le Grand Vivat 2013
présenté par Loto-Québec

Festival International de jazz de Montréal

Le Festival International de jazz de Montréal a été un précurseur dans l'introduction de mesures écoresponsables dans les festivals au Québec. Pour n'en nommer que quelques-unes le Festival procède, depuis une vingtaine d'années déjà, à la gestion de ses matières résiduelles par la réduction à la source de toutes les matières utilisées. Il applique aussi une gestion serrée de la distribution des programmes dans une optique de réduction et de réutilisation du papier. Il met notamment des bacs de récupération à la disposition du public et de ses employés, et voit à la sensibilisation des visiteurs à une gestion responsable des matières résiduelles par la présence notamment d'affiches incitant au recyclage. L'équipe du Festival facilite la production de compost dans les concessions alimentaires et offre des serviettes et des verres compostables. Une place prépondérante est donnée aux fournisseurs locaux et à l'embauche de jeunes raccrocheurs en partenariat avec des organismes communautaires. Certains d'entre eux ont été affectés aux opérations, d'autres ont pu se familiariser avec les techniques de scène et de production de spectacles. L'ensemble de ces mesures ainsi que la volonté d'amélioration continue font du FIJM un modèle à suivre pour les organisateurs de grands festivals.

Lauréat

Les Vivats 2013

Prix du public
présenté par Gaz Métro

Festival Western de Sainte-Tite

Soucieux de réduire son empreinte écologique, le Festival Western de Sainte-Tite a amorcé un important virage vert et, ainsi, fait du développement durable une de ses priorités. L'objectif de l'organisation est d'instaurer le développement durable dans la culture d'entreprise et de permettre que les employés et l'ensemble des bénévoles l'incluent dans leurs prises de décision et dans la gestion de leurs activités tant au niveau écologique, social qu'éco- nomique. Cela passe par différentes mesures comme la collaboration avec plusieurs partenaires du milieu, consolidant ainsi des liens privilégiés avec la communauté, par le soutien à des jeunes talents, par le financement de leurs activités, et par la création d'emplois dans des organismes pendant la durée du Festival. Le tout s'actualise dans des retombées économiques de l'ordre de 50 551 000$, soit l'équivalent de 756 emplois à temps plein.

Afin de réduire son impact environnemental, le Festival a, entre autres mesures, mis en place des bacs de recyclages sur le site, offert des verres de bière recyclables, installé un système de traitement des eaux usées et utilisé de la vaisselle biodégradable. Il a aussi adopté des mesures de transport durable en offrant des navettes et des plateformes de covoiturage. Le Festival Western de Sainte-Tite demeure un modèle durable dans sa région et bien au-delà, selon le choix du public.

Lauréat
Les Vivats 2013

Prix engagement socio-économique

Lauréats ex-aequo

Faunenord

Faunenord a appuyé la Cree Outfitting and Tourism Association dans la mise en place du premier événement écoresponsable au Nord du Québec, à l'occasion de son assemblée générale annuelle. De nombreux défis attendaient l'équipe car le lieu même de l'événement était sans services d'aqueduc et sans électricité. Les organisateurs ont ainsi reçu 40 participants sans eau, sans électricité et sans service de recyclage. Un îlot de tri des matières résiduelles a de ce fait été installé et chaque participant a mis la main à la pâte, triant quelque 14,5 kg de matières organiques, recyclant quelque 16kg de matières et générant pour aussi peu que 8 kg de déchets. Ces résultats sont exceptionnels pour un événement en région éloignée. En organisant un événement écoresponsable, les organisateurs ont fait preuve d'engagement socio-économique par la promotion et le soutien d'un tourisme durable. Les participants sont repartis dans leur communauté avec des outils de plani- fication qui permettront d'intégrer des pratiques et des produits touristiques durables de calibre international.

Mandaterre

Mandaterre est un organisme à but non lucratif dont la mission est de promouvoir le développement durable et responsable à travers les gestes du quotidien. Depuis 2003, Mandaterre organise annuellement l'Échofête, le premier festival environnemental au Québec. L'Échofête se décline en deux volets : environnemental et culturel. Dans le cadre de cet événement, par le biais de causeries et de conférences où la

Lauréat
Les Vivats 2013

culture et l'environnement se mêlent et s'entrecroisent, les participants peuvent se familiariser aux enjeux sociaux, environnementaux et politiques actuels tout en participant à des activités culturelles et récréatives en pleine nature. L'impact local de l'Échofête se traduit par une hausse de l'achalandage dans les hôtels et les commerces de Trois-Pistoles, l'achat local et la participation d'organismes communautaires de la région. Le tout est appuyé par des mesures de gestion environnementale telles que le transport actif, l'offre de navettes en chaloupe sur le fleuve, l'essai de vélos électriques et la gestion responsable des matières résiduelles.

Prix matières résiduelles
– Événements Grand public
présenté par Recyc-Québec

le Mondial des cultures de Drummondville

Pour une deuxième année consécutive, le Mondial des cultures de Drummondville est lauréat de cette catégorie. On souligne ici la gestion exemplaire de ses matières résiduelles avec un taux de récupération moyen de 74% des matières, soit 11% de plus que lors de la précédente édition. L'organisation démontre une fois de plus une grande capacité à se mobiliser et à mettre en place différentes mesures parmi lesquelles la présence d'une patrouille verte qui voit à la collecte du recyclage multi-matières sur le site et au centre d'hébergement, ainsi qu'au compostage des matières organiques. Les fes- tivaliers sont encouragés à récupérer leur macaron d'aluminium et l'argent alors amassé par la vente de celui-ci est remis à l'association des Scouts de la région Centre du Québec.

Lauréat
Les Vivats 2013

Prix matières résiduelles
– Événements corporatifs
présenté par Recyc-Québec

Caisse d'économie solidaire

Pour son assemblée générale annuelle 2012, l'équipe de la Caisse a été la pre- mière organisation à atteindre un niveau 4 en gestion responsable d'événements, selon la norme du BNQ. L'équipe gagnante a mis en place une démarche responsable complète et intégrée: instauration du tri des matières résiduelles et récupération des matières organiques pour en faire du compost. Une formation a été dispensée au personnel afin qu'il procède à une gestion efficiente des matières résiduelles. Cette gestion responsable a permis un taux de diversion de 97,22% de celles-ci et seulement 1,56 gramme de déchets ultimes a été généré.

Prix Alimentation
– Catégorie événement grand public, colloque, congrès et exposition
Lauréats ex-eaquo

Agora Communications

L'un des premiers objectifs des organisateurs du colloque Organiser un événement avec succès : les choix qui font la différence était de sensibiliser directement les organisateurs d'événements. L'équipe d'Agora communications a donc saisi l'occasion de faire connaître les bonnes pratiques écoresponsables notamment par la promotion de la norme du BNQ en gestion d'événements écoresponsables de façon générale, tout en prêchant par l'exemple en classifiant l'événement. Ici, l'équipe a porté une attention toute particulière au menu. Le gagnant s'est spéciale-

Lauréat
Les Vivats 2013

ment démarqué dans sa catégorie par un souci de fournir des aliments régionaux, traçables et certifiés biologiques, remportant ainsi bon nombre de points dans ce volet, volet qui demeure un défi à relever lors de classifications d'événements. Grâce à la collaboration et aux choix du Chef du service traiteur en amont du colloque, il a été en effet possible d'atteindre un niveau 4 de la norme en gestion responsable d'événements. Ce niveau aurait été impossible à atteindre sans l'effort soutenu de l'équipe dans la composition des choix alimentaires.

Forum bioalimentaire de la Côte-Nord

La table bioalimentaire Côte-Nord a comme principale mission de promouvoir le développement, la mise en valeur et la commercialisation des produits bioalimentaires de la région. Forte de son expertise, elle s'est particulièrement fait remarquer dans cette catégorie, lors de la tenue de son Forum bioalimentaire. La table proposait en effet un choix judicieux d'aliments régionaux pour un menu gastronomique des plus savoureux. Un vin d'honneur du Québec était servi aux convives avec un sirop de bleuets et des bleuets de Sept-Îles. Au dîner, les invités ont dégusté un repas de cinq services tout à fait nord-côtier et aux accents marins : tartare de saumon fumé frais en entrée froide, tulipe de mie de pain aux demoiselles de la Côte-Nord, crevettes nordiques et poudre de champignons crabe, potage à la mactre de Stimpson de la Manicouagan, casserole d'agneau aux aiguilles moulues d'épinette et champignons bolet avec pétoncles de la Minganie au miel et purée de betteraves, gâteau au fromage au coulis de chicoutai de Minganie, café équitable et thé du Labrador. Les surplus de nourriture, signalons-le, ont été distribués à un organisme d'aide aux personnes en difficulté de Baie-Comeau. Bref, les aliments nord-côtiers étaient à l'honneur et l'équipe a su relever le défi de les mettre en valeur et de se faire remarquer dans la catégorie de l'alimentation.

Lauréat
Les Vivats 2013

Prix transport et efficacité énergétique

présenté par l'Agence métropolitaine de transport

FestiVoix de Trois-Rivières

Tout a débuté en 2007, lors de l'élaboration d'un plan vert et de l'engagement du FestiVoix dans le développement durable. Plusieurs autres activités ont été planifiées depuis. Cependant, une mesure a attiré l'attention du juré des Vivats dans la catégorie Transport et efficacité énergétique : l'offre de navettes électriques et de vélos-taxis pour les festivaliers. Il fallait les voir, sourire aux lèvres, heureux comme des enfants, se faire transporter de façon inusitée entre les deux sites du FestiVoix. De plus, pendant dix jours, le site était fermé aux automobilistes et ceux-ci pouvaient bénéficier de navettes de la Société de transport de Trois-Rivières ainsi que de la gratuité du transport en commun. Les cyclistes, pour leur part, avaient à leur disposition un parc à vélos. Pour se rendre sur les lieux du FestiVoix, les organisateurs ont mis en ligne sur le Web un lien de réseau de covoiturage. L'ensemble de ces mesures visant la réduction des émissions de gaz à effet de serre a permis de sensibiliser les festivaliers et de démontrer qu'il est possible pour un événement extérieur d'être proactif dans la réduction de son empreinte environnementale.

Prix fournisseurs

présenté par le guideorganisateur.com

Crudessence

Crudessence est l'une des seules entreprises alimentaires (restaurants, ser- vice traiteur et académie culinaire) au Canada qui se dédie à la santé et à la vitalité des individus et de la planète, cela en proposant une alimentation végétalienne, biologique et vivante, et en offrant des

Lauréat
Les Vivats 2013

cours éducatifs et culinaires reliés à ce type d'alimentation. Concrètement, cela prend la forme de plusieurs mesures soit le compostage des denrées alimentaires, l'entretien de liens directs avec les agriculteurs biologiques locaux, l'utilisation d'emballages compostables, une construction écologique faite de matières recyclées, le support et les ateliers d'éducation pour les employés, le parrainage de petits fournisseurs, la réinsertion sociale et enfin, les ateliers et les conférences communautaires pour les familles dans les milieux hospitaliers. Crudessence a à cœur la santé et le partage du savoir et de l'in- formation auprès de sa clientèle, ce qui en fait un fournisseur et un traiteur aux pratiques uniques et novatrices.

Prix lieu d'accueil

présenté par le Casino du Lac-Leamy

Palais des congrès de Montréal

Le grand engament vis-à-vis du développement durable et de l'écoresponsabi- lité de la Société du Palais de congrès a permis à celle-ci de remporter le Vivat de cette catégorie. L'organisation, en effet, a tout mis en œuvre afin de faire de ce lieu d'accueil un endroit exemplaire en ce qui a trait aux pratiques écoresponsables. Comment?

Premièrement, en se dotant d'une politique environnementale et d'un plan d'action ambitieux de développement durable, conformément à la Loi québécoise sur le développement durable, et en développant un programme d'événements écoresponsables comprenant des forfaits et services à la carte. Ceci afin de faciliter, pour sa clientèle, la classification

selon la norme BNQ en gestion responsable d'événements.

Deuxièmement, en adoptant des mesures de réduction de la consommation de l'eau et de gestion des matières résiduelles, en introduisant l'éclairage LED et en voyant à l'entretien des systèmes de chauffage et de ventilation, dans le but d'obtenir la certification LEED BE E&E et enfin, en maintenant les exigences de la certification BOMA Best. D'autres pratiques innovantes telles que l'économie d'énergie et la mise en œuvre d'une vitrine internationale des meilleures pratiques en matière de toits verts grâce au projet Culti-Vert (un espace de 7 000 pi2 en toit vert et jardin potager en bacs contribuant à la réduction des îlots de chaleur au centre-ville), et la mise en valeur du patrimoine culturel québécois par l'exposition d'œuvres ont permis au Palais de congrès de se démarquer dans cette catégorie.

Lauréat

Les Vivats 2014

Prix Le Grand Vivat 2014
présenté par Loto-Québec

FestiVoix de Trois-Rivières

Le FestiVoix est organisé pour et avec sa communauté en cherchant l'implication de toutes les parties prenantes de l'événement : festivaliers, partenaires, municipalité, associations, etc... Avec l'expérience, tous ont remarqué que quand on donne, on reçoit. A titre d'exemple, 90% des achats sont effectués auprès des entreprises locales. Les organisateurs ont travaillé à nourrir le sentiment d'appartenance des participants et la satisfaction de toutes les personnes et de tous les organismes qui tournent autour du festival. Au final, c'est un véritable enchaînement vertueux qui ne cesse d'ouvrir des portes!

Les mesures réalisées en termes de transport durable sont une indéniable source de fierté. Il en est de même de l'atteinte d'un financement privé à 80% et d'achats locaux à 90%. Le FestiVoix propose des spectacles gratuits dans des centres de soin de longue durée, en orchestrant des campagnes de financement. Quelle stimulation pour tous ! Les organisateurs ont commencé par parrainer la rivière aux Sables pour ensuite la nettoyer et offrir des spectacles sur la rive pour que les habitants puissent redécouvrir le plan d'eau. Ils ont aussi pour projet d'offrir des formations aux jeunes et de réunir encore davantage les générations et les communautés. Bref, ils visent une amélioration continue, forts d'un engagement de longue date. Voilà qui est des plus inspirant pour toute l'équipe Les Vivats !

Lauréat

Les Vivats 2014

Grand Vivat Coup de cœur

Les Jeux du Canada

La Société hôtesse des Jeux d'été du Canada - Sherbrooke 2013 - a voulu profiter de l'occasion qui lui était offerte pour faire de cette édition un modèle à suivre dans l'application des principes du développement durable (DD). Dans cette optique, Sherbrooke 2013 a créé, pour la toute première fois dans l'histoire des jeux, un Service du développement durable ainsi que sa propre politique de DD, laquelle a été intégrée dans la démarche globale de toute l'organisation. Dans le but d'en réduire l'empreinte écologique, les organisateurs se sont engagés à poser plus de 25 gestes dans six volets d'action distincts liés à l'approvisionnement responsable et à la saine gestion des matières résiduelles. C'est grâce à la collaboration du Carrefour de solidarité internationale et de Fairtrade Canada que les Jeux du Canada ont été le premier événement accrédité équitable. Depuis, l'organisation s'est méritée de nombreux prix pour ses engagements durables.

Lauréat

Les Vivats 2014

Prix du public
présenté par Gaz métro

Fondation des Cowboys Fringants

Les Cowboys Fringants offrent et diffusent leur musique dans le but de sensibiliser le public à une gestion saine, respectueuse et réfléchie de l'environnement. La Fondation est associée à divers partenaires afin de sensibiliser les citoyens à la sauvegarde de l'environnement et de ses milieux naturels. Entre autres activités, les Cowboys Fringants planifient en 2013 une tournée verte et carboneutre, Que du vent, tournée qui les a amenés au Canada et en Europe notamment. Ils mettent sur pied des activités de soutien à la conservation de deux territoires à haute valeur écologique: le bois du Fer-à-Cheval et les milieux humides de la Cumberland. Les artistes, par ailleurs, contribuent de façon soutenue à l'avancement du savoir dans le domaine de la recherche scientifique en environnement. Dans les faits, l'ensemble des émissions de GES liées aux déplacements du groupe et des techniciens ont été mesurées et la Fondation a alors financé la plantation de 624 arbres. Dans certains concerts, la Fondation ou un organisme partenaire a tenu un kiosque de sensibilisation du public. En marge des concerts, le bassiste du groupe et président de la Fondation, M. Jérôme Dupras, a donné plus de 30 conférences sur des questions environnementales. Le public est recon- naissant des efforts déployés par les membres du groupe et choisit la Fondation des Cowboys Fringants comme récipiendaire du Prix du Public.

FONDATION COWBOYS FRINGANTS

Lauréat

Les Vivats 2014

Prix engagement socio-économique

– colloque, congrès et expositions

FestiVoix de Trois-Rivières

Pour une deuxième année consécutive, le FestiVoix de Trois-Rivières se voit décerner un Vivat, mais cette fois-ci dans la catégorie «engagement socio-économique». Ceci n'est pas un hasard car l'organisation démontre, depuis 2007, son engagement dans le développement durable et dans sa communauté. Accueillant plus de 35 000 visiteurs par jour pendant 10 jours, ce Festival de célébration de la voix est le plus gros rendez-vous culturel de la région.

Son engagement socio-économique se solde par de multiples retombées et est soutenu par plusieurs partenaires, festivaliers, bénévoles et associations ainsi que par la municipalité de Trois-Rivières. Au nombre des retombées, il faut mentionner que 90% des achats sont réalisés auprès des fournisseurs de la région, ce qui contribue au développement économique de celle-ci. De plus, le financement de l'événement est privé, à plus de 80%! Plusieurs partenariats ont permis au FestiVoix d'offrir un accès à la culture à une clientèle souvent isolée et marginalisée. En effet, en partenariat avec le CSSS, des spectacles gratuits ont été donnés dans cinq CHSLD, dans un centre de ressources Alzheimer et dans une résidence de personnes âgées. On a embauché des artistes locaux, qui ont alors trouvé une tribune mettant en valeur leur travail. Un don de 5$ a été octroyé par le FestiVoix à la Fondation du CSSSTR pour chaque passeport vendu par cette dernière et des lots de billets d'entrée ont été offerts à des campagnes de financement caritatives. Un partenariat avec des organismes d'accueil d'immigrants a permis à ceux-ci de travailler ou de faire du bénévolat dans le cadre de l'événement. La nourriture en surplus a été redistribuée gratuitement à des OBNL. Des ententes consenties avec des OBNL et des entreprises d'économie sociale de la région, et des contrats avec des entreprises touristiques ont enfin contribué au développement économique de la région.

Lauréat

Les Vivats 2014

Mention du Jury

SDC Promenade Hochelaga-Maisonneuve

Une mention toute spéciale du Jury des Vivats a été accordée à la SDC Promenade Hochelaga-Maisonneuve dans la catégorie engagement socio-économique. La SDC organise chaque année deux ventes de trottoir dans le quartier. Oeuvrant au cœur des Promenades Ontario et Sainte-Catherine, la SDC réunit des commerces à saveur culturelle et à tendance écoresponsable. La communauté artistique en émergence insuffle une vitalité nouvelle au quartier, tout en en redessinant peu à peu le profil démographique. La SDC Promenade Hochelaga-Maisonneuve est un modèle probant de développement durable d'un quartier.

Lauréat

Les Vivats 2014

Prix matières résiduelles
– Événements Grand public
présenté par Recyc-Québec

Jeux du Canada 2013

Premier événement sportif responsable au Canada, les Jeux du Canada, qui se sont déroulés à Sherbrooke en 2013, font la fierté de cette ville et des organisateurs de la Société hôtesse des jeux du Canada. L'ensemble des mesures écoresponsables mises en place est exceptionnel pour un événement de cette envergure, notamment en matière de gestion des matières résiduelles.

La création d'une Équipe verte composée de 425 bénévoles est un autre exemple de l'envergure des réalisations de la Société hôtesse en matière d'en- vironnement et de sensibilisation. De plus, les Jeux ont légué en héritage à la région des Cantons de l'Est l'expertise de cette équipe verte ainsi que plus de 100 000$ en équipements comprenant des îlots de récupération et des stations d'eau. Voilà qui devait assurer la pérennité des actions environnementales ! Plusieurs mesures ont été mises en place afin de réduire l'impact des matières résiduelles,: la redistribution de 6 000 kg de denrées alimentaires à un organisme d'aide aux personnes en difficulté, la présence d'îlots de gestion des matières résiduelles permettant de détourner de l'enfouissement plus de 80 % de celles-ci , la sensibilisation des participants à une gestion responsable des matières résiduelles grâce à un affichage efficient et clair, et la présence sur les lieux de l'Équipe verte. De plus, le développement, pour les jeux, d'un nouveau modèle de station de récupération à trois voies fabriqué à partir de matières recyclées a fait avancer la recherche de solutions. Le développement d'une station d'eau potable froide, dont le modèle s'exporte dorénavant, a enfin permis la réduction des bouteilles d'eau. Bref, l'ensemble des mesures apportées lors des Jeux du Canada 2013 demeure un modèle pour les organisations responsables d'événements sportifs.

Lauréat
Les Vivats 2014

Le Gala de reconnaissance en environnement et développement durable de Montréal souligne depuis 2007 les projets novateurs et inspirants des partenaires du Plan de développement durable de la collectivité montréalaise. Cet événement rassemble chaque année plus de 500 acteurs montréalais issus des milieux municipal, corporatif, institutionnel et communautaire.

Prix Matières résiduelles
– Événements corporatifs
présenté par Recyc-Québec

Conseil régional de l'environnement de Montréal pour son Gala de reconnaissance en environnement et développement durable de Montréal

Le Conseil régional de l'environnement de Montréal (CRE-Mtl), gagnant du prix matières résiduelles, a fait appel depuis plusieurs années à des OBNL montréalais pour la production de ses vidéos et pour le ra- massage des matières organiques de l'événement. Le CRE-Mtl a restreint de façon significative l'utilisation du papier en privilégiant notamment le support numérique. Pour l'édition 2013 du Gala, le système de gestion des matières résiduelles a permis d'atteindre un taux de valorisation exceptionnel de 98,4% et seulement 2,1 kg de déchets ont pris le chemin de l'enfouissement comparé à 18,2 kg lors de l'édition précédente. Le Gala s'est classifié niveau 3 de la norme du BNQ en gestion responsable d'événements.

Lauréat
Les Vivats 2014

Prix Alimentation
– Catégorie événement Grand public
Lauréats ex-arquo

Évènement éco-gourmand

L'Événement éco-gourmand : Pleins feux sur les saveurs d'ici rend hommage aux petits producteurs et transformateurs alimentaires lavallois. Cette célébration permet aux visiteurs de découvrir les richesses du territoire, de privilégier l'achat local et de mieux connaître les produits agroalimentaires de la région. Sur les lieux, un potager a été aménagé, ceci permettant de mettre en valeur des légumes frais. Les visiteurs ont donc eu l'occasion de déguster dans une ambiance festive des produits savoureux. L'événement a de plus été classé niveau 3 de la norme du BNQ en gestion responsable d'événements et a obtenu la note parfaite dans le volet alimentation de la norme compte tenu de la provenance locale des aliments.

Expo
Manger Santé et Vivre Vert

L'organisation a comme mission principale de souligner auprès du public l'importance de la qualité d'une alimentation saine et de l'impact de notre mode de vie sur la santé et l'environnement. Au menu, de nombreuses dégustations, des conférences et démonstrations culinaires et plus de 270 exposants. Déjà à la conférence de presse, une attention particulière a été apportée au menu exclusivement végétarien, on a servi du vin québécois biologique dans des verres à vin réutilisables. Des critères de sélection rigoureux étaient exigés pour les exposants afin d'offrir des aliments santé, sans additifs et nutritifs. Un concours destiné aux chefs amateurs en cuisine santé avec thématique végétarienne, locale et biologique a été organisé.

Lauréat
Les Vivats 2014

Prix Alimentation
– Catégorie événements corporatifs, congrès, colloque,

Jeune chambre de commerce pour le Gala Arista

Le Gala Arista organisé par la Jeune Chambre de commerce de Montréal célèbre les talents et l'accomplissement de la relève du domaine des affaires. Cet événement qui accueille annuellement plus de 500 personnes s'enrichissait d'une catégorie « responsabilité sociale » en 1999: un concept avant-gardiste pour l'époque ! Ceci démontre une sensibilité des jeunes organisateurs à intégrer la responsabilité des entreprises dans leur pratique d'affaires et illustre qu'il est tout à fait possible de conjuguer respect de l'environnement, engagement social et réussite économique. Concrètement, cela a impliqué plusieurs mesures environnementales dans l'organisation du Gala. Le lieu d'accueil, d'entrée de jeu, ne faisait pas le tri des matières résiduelles. Les organisateurs ont donc installé un système de recyclage de celles-ci, et au autre de récupération des matières organiques pour le compostage. Concernant l'alimentation, un travail en amont a été fait avec le Chef afin d'intégrer le plus possible d'aliments locaux au menu.

Prix transport et efficacité énergétique
- Événements grand public présenté par l'Agence métropolitaine de transport

Championnat canadien de Basketball masculin de l'ACSC - Collège John Abbott et RPM développement durable

Ce rendez-vous sportif a attiré plus de 3000 personnes, pour la plupart des étudiants : un public désormais porteur de bonnes pratiques, à relayer dans son milieu par la suite. L'Association Canadienne du Sport Collégial s'est principalement démarquée dans la catégorie transport et

Lauréat
Les Vivats 2014

efficacité énergétique en raison de ses efforts soutenus dans la gestion et la réduction des gaz à effet de serre. Afin de rendre la chose possible, plusieurs mesures ont donc été mises en place : un système de navette entre les lieux de l'événement, la réduction et la coordina- tion globale des transports, la comptabilisation des GES pour les allées et venues des visiteurs, des bénévoles, des équipes sportives et du comité organisateur, avant et après l'évènement. De plus, l'utilisation d'un autobus écologique a grandement réduit la consommation d'essence. Le covoiturage du comité organisateur a pour sa part permis l'économie de quelque 222 kg/eq/CO2. Ces nouvelles pratiques ont transformé les façons de faire de l'ASCS qui souhaite dorénavant que l'ensemble de ses événements soit écoresponsable.

Prix transport et efficacité énergétique

- Événements grand public
– Mention du Jury présenté par l'Agence métropolitaine de transport

Gala des Prix d'excellence en environnement des Cantons-de-l'Est par la Fondation Estrienne en Environnement

La Fondation Estrienne en environnement collabore depuis 20 ans avec le Conseil régional de l'environnement de l'Estrie pour faire la promotion des « bons coups » environnementaux de la région. Lors de l'édition du gala, plus de 380 invités étaient présents et l'événement a obtenu une attestation carboresponsable et un niveau 3 de la norme BNQ. Il a aussi compensé en triple l'émission de ses GES par l'achat de crédits carbone, émissions déjà réduites de 40% au moyen de diverses mesures.

Lauréat
Les Vivats 2014

La lutte aux changements climatiques étant une grande préoccupation de la Fondation, celle-ci a donc mis un accent particulier sur le volet GES de l'événement. Parmi les mesures adoptées, notons l'estimation des émissions du bâtiment, du transport et des matières résiduelles. Un objectif d'émissions pour les participants a été fixé au préalable en incitant ces derniers à pratiquer le covoiturage. Dans l'organisation en amont de l'événement, la tenue de réunions téléphoniques a permis de réduire les déplacements des organisateurs. Finalement, les quelque 11 tonnes de GES générées ont été compensées en triple via des projets de plantation d'arbres en Estrie et au Pérou. L'ensemble de ces efforts a été récompensé par une mention du Jury des Vivats.

Prix fournisseur

présenté par le guideorganisateur.com

Écocup

Ecocup Québec est une entreprise spécialisée dans la vente et la location de verres réutilisables et consignés, destinés aux festivals, aux événements sportifs et autres. L'entreprise aide ainsi les organisateurs à effectuer une meilleure gestion des matières résiduelles. Elle leur propose une solution écoresponsable et durable pour remplacer les verres à usage unique et ce, dans l'optique des 3R-V, soit la réduction, la réutilisation, le recyclage et la valorisation des matières résiduelles. Il en résulte une réduction des déchets à la source avec, en prime, une réutilisation des verres Écocup.

Écocup a su se démarquer dans cette catégorie qui valorise et reconnaît l'introduction de nouvelles pratiques chez les organisateurs d'événements.

Lauréat

Les Vivats 2014

Prix engagement lieu d'accueil

Maison du développement durable

La Maison du développement durable est un bâtiment écologique faisant la promotion du développement durable auprès des citoyens, des élus et des ex- perts et ce, par une offre de locaux polyvalents et d'un service de soutien dans l'organisation d'événements écoresponsables, et par une programmation sur divers sujets touchant l'environnement et le développement durable.

Au départ, huit organisations engagées dans le développement durable s'étaient rassemblées afin de fonder ce lieu montréalais, devenu depuis lors un modèle de développement durable. Ce bâtiment a été érigé afin d'optimiser le rapport entre le bien-être des usagers et les impacts environnementaux, cela par des mesures de la qualité de l'air, par un choix judicieux de matériaux écologiques, par une gestion écologique de l'énergie, de l'eau et des déchets ainsi que par l'instauration d'une gestion sociale. Concrètement, cela prend la forme d'un toit vert, de planchers surélevés, d'une enveloppe extérieure efficiente et ultra-efficace, des puits de géothermie, d'un bassin collecteur d'eau de pluie, et de robinets à faible débit et munis d'un détecteur infrarouge.

Les équipements et les services associés à la location des salles encouragent le réemploi et la réduction à la source, notamment par des conseils pratiques et des références en ligne, et par le concours d'une brigade verte express. Cette dernière procède à la pesée des matières résiduelles et à la comptabilisation des gaz à effet de serre, et offre des services de classification d'événements écoresponsables.

La Maison du développement durable se veut un lieu d'accueil inspirant et lumineux pour quiconque franchit sa porte.

Les Vivats 2014 Lauréat

Les Lauréats 2014

La suite des choses

Les Vivats, Les prix Loto-Québec cotant les événements responsables sont lancés pour les éditions 2015-2016 et 2017. L'édition 2015 de l'événement se tiendra le 19 mars au Musée de la civilisation de Québec. Les candidatures peuvent être déposées sur le site lesvivats.com.

Le concours est une occasion renouvelée de rendre un vibrant hommage aux organisateurs d'événements qui se distinguent par leurs pratiques responsables.

Faites partie des étoiles !

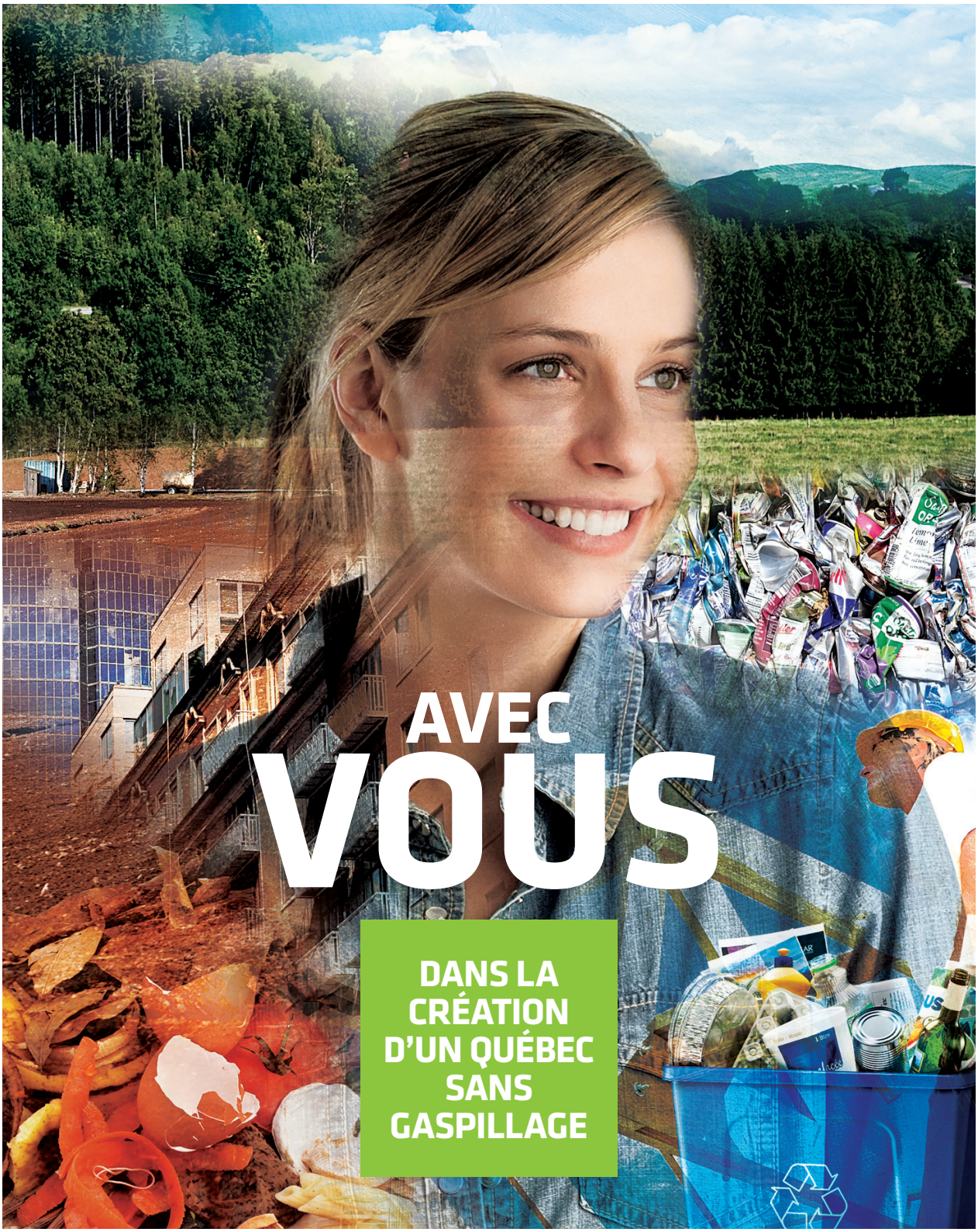

RECYC-QUEBEC.gouv.qc.ca

RECYC-QUÉBEC
Québec

Découvrez
votre nouveau
amt.qc.ca

AMT

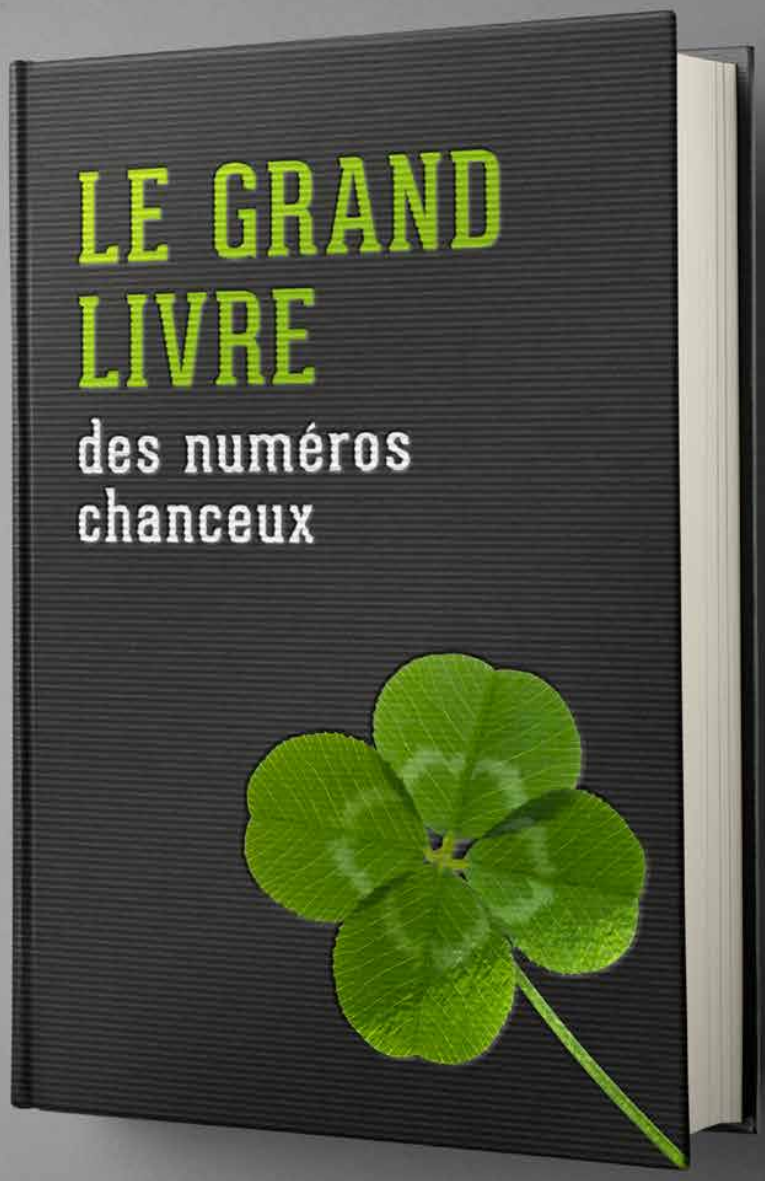

AU JEU, IL N'Y A PAS DE TRUC.
C'EST TOUJOURS LE HASARD QUI DÉCIDE.

LOTO QUÉBEC

lejeu**doitrester**unjeu.com